Hindarkan Warga dari Wabah Penyakit dan Bau Tak Sedap. Personel Koramil Rumbia dan Polsek Lantari Bersihkan Pasar Kalaero

Bombana, SultraNET. | Sebagai bentuk upaya mencegah potensi wabah penyakit dan menghilangkan bau tak sedap di pasar Rakyat Kalaero pada saat memasuki musim penghujan, personel Koramil 1431-01/Rumbia dan Polsek Lantari Jaya berbondong-bondong melakukan Karya Bakti pembersihan Pasar Rakyat Kalaero, Kecamatan Lantari Jaya, Kabupaten Bombana. Kegiatan ini dipimpin langsung oleh Danramil 01/Rumbia Kapten Inf Syafarudin, dan diikuti oleh TNI, POLRI, Pemerintah Setempat, serta puluhan masyarakat. Kamis, 28/12/2023

Kegiatan ini juga dihadiri, Kapolsek Lantari Jaya Ipda Prasetyo Nento, SH, Sekertaris Kecamatan (Sekcam) Lantari Jaya Ibu Yudarni, S. Ag, Kapala Seksi Kesra Kec. Lantari Jaya Muliadi, S. IP, Personel Koramil Rumbia, Personel Polsek Lantari Jaya, Aparat Desa, pedagang serta masyarakat. Kegiatan pembersihan melibatkan kerja sama semua pihak untuk membersihkan tumpukan sampah dan sisa limbah lainnya yang dapat menjadi sumber penyakit dan menciptakan bau tidak sedap.

Personel Koramil Rumbia, Personel Polsek Lantari jaya dan Masyarakat kerja Bakti pembersihan Pasar Rakyat Kalaero

Danramil Rumbia, Kapten Inf Syafarudin mengtakan Kegiatan Karya Bakti ini dilakukan sebagai bentuk kepedulian terhadap kesehatan masyarakat. Bersama-sama, kita berupaya mencegah potensi wabah penyakit dan menciptakan lingkungan pasar yang bersih dan nyaman dalam berbagai aktifitas dan jula beli."

Sekertaris Kecamatan Lantari Jaya, Ibu Yudarni, S. Ag, sangat Mengapresiasi kegiatan ini dan peran aktif dari TNI dan Polri.

"Kami mengapresiasi inisiatif TNI, POLRI dalam membersihkan pasar" ujarnya

Lebih lanjut ia mengatakan "Semoga kebersihan ini dapat menjadi contoh bagi tempat lainnya dan masyarakat lebih peduli terhadap lingkungan sekitar."

Personel Koramil Rumbia dan Masyarakat kerja Bakti pembersihan Pasar Rakyat Kalaero

Sementara itu Ahmad salah seorang Pedagang Pasar Kalaero, merasa sangat senang dengan kegiatan pembersihan ini.

“Lingkungan yang bersih akan meningkatkan daya tarik pasar, dan tentunya lebih menyehatkan bagi kami dan para pembeli.” Ujarnya

Melalui kolaborasi ini, diharapkan pasar Kalaero dapat terhindar dari potensi wabah penyakit dan memberikan kenyamanan yang lebih baik bagi masyarakat. Kegiatan bersih-bersih ini diharapkan menjadi awal untuk menciptakan kesadaran bersama akan pentingnya menjaga kebersihan lingkungan. ***(SBU)***

Kembalikan Fungsi Alam, Koramil 1431-03/Poleang dan Warga Desa Bulumanai Tanam Ratusan Pohon Cegah Banjir

Bombana, SultraNET. | Desa Bulumanai, Kecamatan Poleang Barat, Kabupaten Bombana, menjadi saksi pelaksanaan Karya Bhakti Penanaman Pohon yang menggugah hati. Acara ini dipimpin langsung oleh Danramil Lettu Inf Dahlan, bersama Anggota Koramil 1431-03/Poleang Kodim 1431/Bombana dan puluhan masyarakat setempat. Rabu, 27/12/ 2023.

Suasana kebersamaan terpancar sejak awal kegiatan, dihadiri Lettu Inf Dahlan, Kamaruddin, A. Ma, aparat Desa Bulumanai, dan puluhan warga setempat. Para peserta merasakan kehangatan dan semangat gotong royong sepanjang kegiatan.

Danramil Poleang mengungkapkan bahwa telah ditanam sebanyak 100 pohon dengan jenis seperti jati, jengkol, petai, dan trembesi. Langkah ini diambil sebagai wujud konkret untuk mengembalikan fungsi alam dan menjaga keberlanjutan lingkungan di daerah tersebut dan untuk mencegah terjadinya banjir di masa depan.

Perseonel Koramil 1431-03/Poleang dan Masyarakat Melaksanakan apel pengecekan sebelum mulai kegiatan penanaman Pohon

Kepala Desa Bulumanai, Kamarudin berharap kegiatan serupa dapat dilaksanakan secara rutin sebagai bentuk pelestarian lingkungan. Baginya, ini tidak hanya mempererat hubungan TNI dengan masyarakat, tetapi juga menciptakan kebersamaan positif serta memberikan edukasi mengenai pentingnya gotong royong dalam menjaga alam.

Respons positif datang dari masyarakat setempat. Seorang warga menyatakan dukungannya terhadap program penanaman pohon, mengucapkan terima kasih kepada TNI yang aktif turut serta dalam kegiatan di desa. Harapannya, program semacam ini dapat terus ditingkatkan dan dilanjutkan ke depannya.

Pemerintah Desa memberikan apresiasi tinggi terhadap keterlibatan TNI. Dukungan dan kerjasama diharapkan terus berlanjut, khususnya dalam melaksanakan program-program bakti sosial yang mendukung kebutuhan masyarakat di Desa Bulumanai.

Bersama-sama, masyarakat Bulumanai menyampaikan rasa terima kasih kepada Kodim 1431/Bombana. Penilaian positif terhadap kegiatan ini menjadi dorongan untuk meningkatkan kerjasama dengan TNI, menjadikan Desa ini sebagai contoh nyata pendekatan yang baik antara TNI dan masyarakat dalam menjaga kelestarian alam. (SBU)

Koramil Kabaena dan Masyarakat Batuawuu Gotong Royong Cegah Banjir

Personel Koramil 1431-02/Kabaena Kodim 1431/Bombana bersama masyarakat Desa Batuawuu Kecamatan Kabaena Selatan, Kabupaten Bombana melaksanakan kerja bakti pembesihan parit sebagai langkah proaktif dalam mencegah potensi banjir pada musim hujan. Selasa, 26/12/2023

Dalam kegiatan yang dihadiri oleh Danramil 1431-02/Kabaena, yang diwakili oleh Bati Tuud Peltu Muh. Haris, bersama Kepala Desa Batuawuu Syafrudin, serta perangkat Desa, tokoh masyarakat, pemuda, dan warga, sekitar 50 orang bergotong-royong untuk membersihkan parit.

Personel Koramil 1431-02/Kabaena melaksanakan Kegiatan Gotong Royong Pembersihan Parit di Desa Batuawuu

Peltu Muh. Haris, menekankan pentingnya kolaborasi antara TNI dan masyarakat dalam menjaga lingkungan.

“Kegiatan ini merupakan wujud sinergi kami untuk meminimalisir risiko banjir,”

ujar Haris.

Kepala Desa Batuawuu, Syafrudin, menyampaikan apresiasi tinggi terhadap partisipasi Koramil 1431-02/Kabaena. “Kami sangat berterima kasih karena kegiatan ini dapat meminimalisir terjadinya banjir, terutama di musim hujan ini,” kata Syafrudin.

Tokoh Masyarakat Desa Batuawuu, Masrudin, menyoroti pentingnya hubungan yang erat antara masyarakat dan aparat TNI. “Kami merasa terbantu dengan kehadiran anggota Koramil Kabaena. Ini menandakan kedekatan dan pentingnya membangun komunikasi dengan kami,” ungkap Masrudin.

Personel Koramil 1431-02/Kabaena melaksanakan Kegiatan Gotong Royong Pembersihan Parit di Desa Batuawuu

Melalui kerja bakti ini, masyarakat Batuawuu tidak hanya membangun kebersamaan tetapi juga menunjukkan kesadaran akan peran penting dalam menjaga lingkungan demi kesejahteraan bersama. Langkah pencegahan seperti ini diharapkan dapat menjadi contoh positif bagi Desa sekitarnya.

Cegah Banjir dimusim Hujan, Koramil Rumbia ajak Masyarakat Lantowua kerja Bakti

Bombana, SultraNET. | Dalam upaya mencegah terjadinya banjir di musim hujan, anggota Koramil 1431-01/Rumbia Kodim 1431/Bombana bergandengan tangan dengan masyarakat Dusun 2 Desa Lantowua Kecamatan Rarowatu Utara Kabupaten *Bombana.* Kegiatan ini dipimpin langsung oleh Danramil 01/Rumbia, Kapten Inf Syafaruddin, yang bertujuan menjaga kebersihan lingkungan dan meningkatkan kualitas saluran drainase. Senin, 25/12/2023

Dalam pelaksanaan kerja bakti, anggota Koramil dan masyarakat setempat fokus pada pembersihan saluran dan drainase. Langkah ini diambil sebagai bentuk antisipasi agar lingkungan tetap bersih, aman dari potensi banjir, dan terhindar dari penyakit.

Danramil 1431-01/Rumbia, Kapten Inf Syafaruddin, mengatakan, kegiatan bersih-bersih ini merupakan langkah konkret untuk melibatkan masyarakat dalam menjaga lingkungan sekitar demi kesejahteraan bersama.

“Kami berharap melalui kerja bakti ini, kita dapat mencegah potensi banjir dan menjaga kesehatan masyarakat,” ujarnya.

Anggota Koramil 01/Rumbia dan Masyarakat bahu membahu membersihkan saluran air

Kepala Desa Lantowua, Irwan, memberikan apresiasi terhadap inisiatif Koramil dan masyarakat, sembari mengajak seluruh masyarakat Desa Lantowua untuk terus mendukung kegiatan bersih-bersih.

“Gotong royong ini adalah bentuk solidaritas untuk menciptakan lingkungan yang nyaman dan aman bagi seluruh warga,” kata Irwan,

Masyarakat sekitar memberikan dukungan penuh terhadap kegiatan ini. Mereka berpendapat bahwa melalui kerja bakti, mereka tidak hanya mencegah banjir, tetapi juga mempererat kebersamaan di antara mereka.

Kondisi Saluran Air sebelum dan sesudah di bersihkan Anggota Koramil 01/Rumbia dan Masyarakat

“Kami bangga bisa turut serta menjaga lingkungan ini bersama Koramil. Semoga kegiatan seperti ini bisa terus berlanjut,” ungkap salah seorang warga.

Upaya bersama Koramil 1431-01/Rumbia dan masyarakat Dusun 2 Desa Lantowua ini menjadi contoh nyata kolaborasi dalam mewujudkan lingkungan yang bersih, aman, dan sehat.

Cegah Air Meluap Saat Hujan, Koramil dan Masyarakat Poleang Bersihkan Got yang Penuh Sampah

Bombana, SultraNET. | Personel Koramil 1431-03/Poleang bersama masyarakat Kelurahan Boepinang, Kecamatan Poleang, Kabupaten Bombana, bergerak cepat untuk mencegah potensi banjir akibat air meluap saat hujan dengan melakukan Kegiatan kerja bakti pembersihan saluran air dan selokan, Minggu (24/12/2023)

Dalam aksi bersih-bersih ini, sekitar 20 Personel Koramil 03/Poleang turut serta, bergandengan tangan dengan puluhan warga masyarakat Kelurahan Boepinang.

Danramil 1431-03/Poleang, Lettu Inf Dahlan, memimpin langsung kegiatan ini, menekankan pentingnya menciptakan lingkungan yang bersih untuk mencegah terjadinya banjir. Ia menyebut bahwa kegiatan ini bukan hanya tanggung jawab Prajurit, melainkan tanggung jawab bersama seluruh elemen masyarakat.

“Kami berkolaborasi dengan masyarakat untuk menciptakan lingkungan yang sehat dan nyaman bagi semua,” ujarnya.

Kondisi Saluran air sebelum dibersihkan Oleh Personel Koramil dan Masyarakat Poleang

Sementara itu, Lurah Boepinang, Suryamin Baking memberikan dukungan penuh

terhadap kegiatan bersih-bersih tersebut.

“Ini adalah langkah yang sangat positif untuk menjaga kebersihan lingkungan kita. Semua warga Boepinang sangat antusias berpartisipasi dalam kegiatan ini,” ungkapnya.

Menurut Suryamin, kebersihan saluran air dan selokan sangat krusial untuk mengantisipasi genangan air saat musim hujan.

“Kami berharap kegiatan seperti ini dapat menjadi contoh bagi masyarakat kami secara umum untuk lebih peduli terhadap kebersihan lingkungan,” tandasnya.

Kondisi Saluran air setelah dibersihkan

Pembersihan saluran air dan selokan ini menjadi bukti konkret sinergi antara Koramil 1431-03/Poleang dan masyarakat Kelurahan Boepinang dalam menjaga kebersihan lingkungan demi mencegah dampak banjir.

Upaya bersama ini diharapkan dapat memberikan dampak positif dan memotivasi wilayah lain untuk mengadopsi langkah serupa dalam menjaga kelestarian lingkungan. ***(SBU)***

Pagi Buta, Personel Koramil Kabaena, dan Polsek Serbu Pasar Rakyat Dongkala

Bombana , SultraNET. | Pagi ini, sorotan tertuju pada Pasar Rakyat Kelurahan Dongkala di Kabaena Timur, Kabupaten Bombana. Sekitar 100 orang, terdiri dari TNI, Polri, Staf Kecamatan, Kelurahan, Siswa-siswi SMU 05 Bombana, masyarakat dan Pedagang, melaksanakan aksi serbuan di pasar tersebut. Sentuhan tegas dari Personel Koramil 1431-02/Kabaena Kodim 1431/Bombana memberikan harapan baru untuk membangkitkan kesejahteraan pasar ini. Sabtu, 23/12/2023

Tidak hanya terbatas pada pembenahan fisik pasar, personel TNI, Polri, masyarakat, serta siswa-siswi turut ambil bagian dalam aksi Kerja Bakti yang dikoordinir oleh Koramil 1431-02/Kabaena. Pasar yang selama ini kurang mendapat perhatian, kini menggeliat kembali dengan semangat baru.

Personel TNI, Polri dan Masyarakat Kerja Bakti bersihkan pasar Rakyat Dongkala

Bati Tuud Koramil 1431-02/Kabaena, Peltu Muh. Haris, menekankan bahwa kegiatan kerja bakti adalah langkah nyata TNI-AD untuk menjaga kebersihan, mencegah banjir, dan penyakit.

“Menghadapi musim hujan ini, fokusnya kita adalah membersihkan kompleks pasar yang masih dipenuhi sampah, plastik-plastik, dan limbah lain yang dapat menimbulkan risiko banjir dan penyakit” ujarnya.

Lurah Dongkala Abadi mengatakan, “Kami selaku pemerintah kelurahan Donggala mewakili segenap masyarakat Kelurahan Donggala sangat berterima kasih atas kerjasama dari pihak TNI dengan masyarakat dalam melaksanakan Karya Bakti ini.”

TNI, Polri, Masyarakat, dan siswa-siswi Bahu membahu bersihkan pasar Rakyat Dongkala

Ia menambahkan, “Dengan keterlibatan ini, semakin meningkat kesadaran masyarakat dalam bergotong-royong dan menjaga kebersihan lingkungan sekitar.” ucap Abadi

Salah satu pedagang, Maman, juga memberikan tanggapan positif terhadap kehadiran TNI dalam aksi pembenahan pasar. Mereka menyampaikan bahwa inisiatif dari Koramil Kabaena memberikan semangat baru bagi mereka.

“Kami merasa didukung dan diapresiasi. Semoga kedepannya pasar ini semakin bersolek dan menjadi pusat perbelanjaan yang lebih baik,” tutup maman. **(SBU)**

Saluran Air Tersumbat, TNI dan Masyarakat Bahu Membahu Membersihkannya

Bombana, SultraNET. | Saluran air yang tersumbat di Lingkungan 3 Kelurahan Lampopala Kecamatan Rumbia, Kabupaten Bombana, menjadi fokus utama kegiatan Gotong Royong Personil Koramil 1431-01/Rumbia dan masyarakat setempat. Jumat, 22 Desember 2023

Dalam upaya menciptakan lingkungan yang bersih dan mencegah terjadinya banjir, kegiatan ini dilaksanakan dengan penuh semangat dan kerjasama. Saluran air yang sebelumnya tersumbat oleh berbagai material seperti rumput, sampah dan lumpur, kini kembali lancar berkat usaha bersama ini.

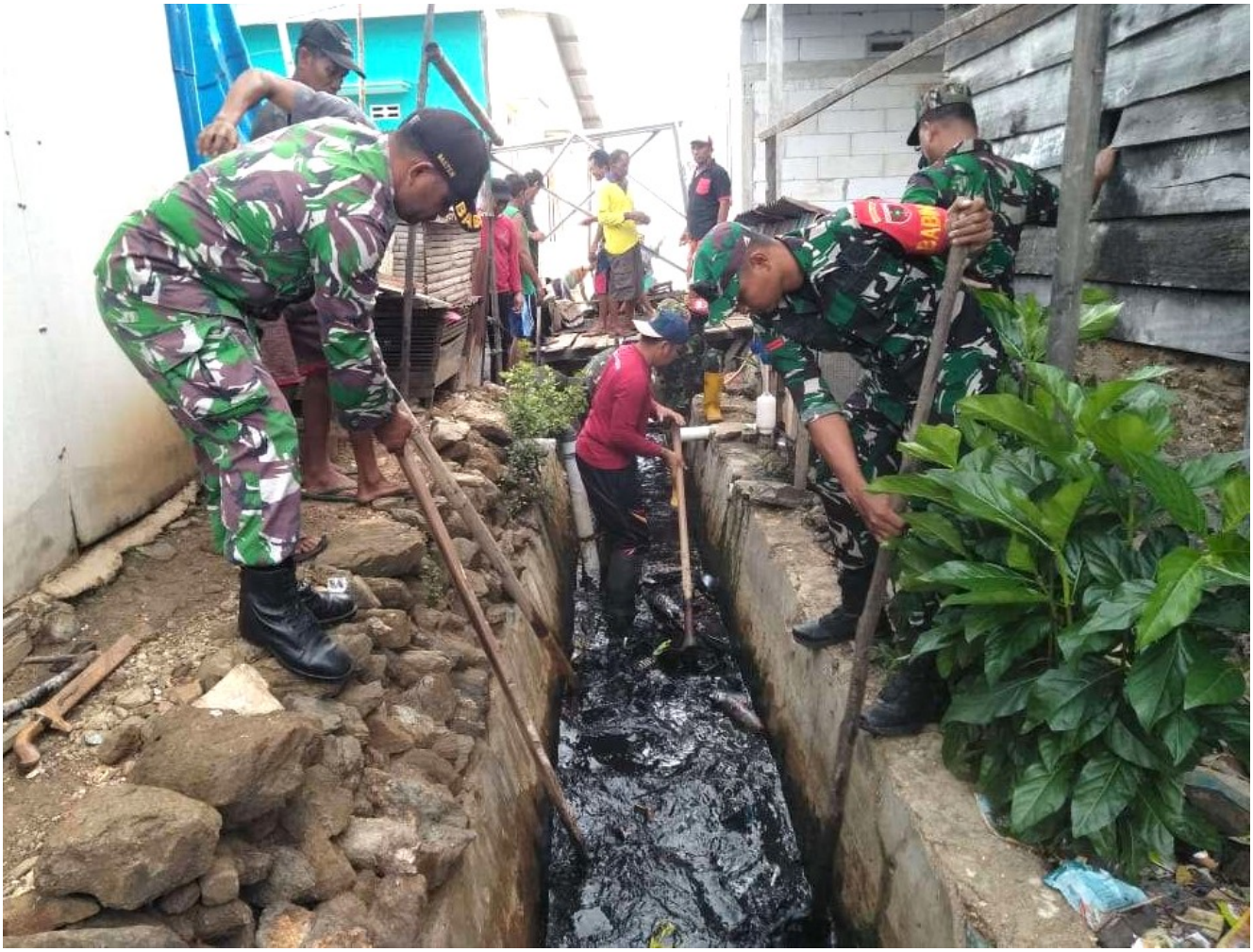

Personel Koramil 1431-01/Rumbia Kodim 1431/Bombana dan Masyarakat Lampopala Bersihkan Got di Kel Lampopala

Kapten Inf Syafaruddin menjelaskan, Keterlibatan TNI dalam kegiatan ini adalah wujud nyata dari semangat gotong royong dan kepedulian terhadap lingkungan.

“Bersama-sama dengan masyarakat, kami berusaha menjaga kebersihan lingkungan demi kenyamanan bersama.” Lanjut Syafaruddin

Ditempat yang sama, Lurah Lampopala, Idrus S.Sos. M.AP, menyampaikan rasa terima kasihnya atas kerja sama dari pihak TNI dengan masyarakat Lampopala dalam melaksanakan karya bakti.

Ia menyebut dengan keterlibatan TNI, semakin meningkat kesadaran masyarakat dalam bergotong royong dan menjaga kebersihan lingkungan sekitar.

Personel Koramil 1431-01/Rumbia Kodim 1431/Bombana dan Masyarakat Lampopala Bersihkan Got di Kel Lampopala

“Ini bukan hanya membersihkan saluran air, tetapi juga membangun kesadaran kolektif untuk merawat lingkungan demi kesejahteraan bersama.” simgkatnya (SBU)

Pasar Kotor, Koramil Poleang Turun Tangan Ajak Pedagang Kerja bakti

Bombana, SultraNET. | Koramil 1431-03/Poleang, para pedagang dan

masyarakat setempat menyatukan kekuatan dalam aksi nyata untuk membersihkan Pasar Tradisional di Kelurahan Boepinang Barat, Kecamatan Poleang, Kabupaten Bombana. Dalam semangat gotong royong, mereka bersama-sama berkomitmen menjaga kebersihan pasar yang selama ini terabaikan. Kamis, 21 Desember 2023

Dalam aksi bersih-bersih tersebut, Komandan Rayon Militer 1413-03/Poleang Letnan Satu Inf Dahlan, menekankan bahwa kegiatan bakti ini bukan hanya rutinitas biasa. Lebih dari itu, ini merupakan langkah nyata TNI-AD dalam menjaga kebersihan lingkungan, mencegah risiko banjir, dan penyebaran penyakit.

Babinsa Koramil 1431-03/Poleang dan Masyarakat Laksanakan pembersihan Pasar Tardisional Kelurahan Poleang Barat Kec. Poleang

“Menghadapi musim hujan ini, fokus kita adalah membersihkan kompleks pasar yang masih dipenuhi sampah, plastik, dan limbah lain. Hal ini sangat penting untuk mencegah terjadinya banjir yang dapat merugikan pedagang dan pengunjung pasar,” ungkap Dahlan.

Dahlan juga menyoroti urgensi kepedulian terhadap kebersihan lingkungan, terutama di pasar yang menjadi pusat perbelanjaan dan kesejahteraan ekonomi di wilayah Poleang. Upaya bersama ini tidak hanya tentang kebersihan fisik, tetapi

juga menciptakan lingkungan yang sehat dan aman bagi semua.

Dikonfirmasi terpisah, Dandim 1431/Bombana Letkol Inf Andi Irfandi, S.I.P mengatakan kegiatan pembersihan pasar dan inisiatif penanaman pohon di wilayah tugasnya, itu sejalan dengan visi untuk menciptakan lingkungan yang lestari dan mendukung keberlanjutan ekosistem lokal.

Kondisi Pasar Tradisional Poleang Barat yang nampak bersih setah dibersihkan Oleh TNI dan Masyarakat

Dengan kolaborasi antara Koramil, masyarakat, dan pihak terkait, diharapkan pasar yang bersih dan teratur ini dapat memberikan dampak positif bagi perkembangan ekonomi lokal serta kesejahteraan masyarakat Poleang secara keseluruhan.

“Kegiatan seperti ini adalah wujud komitmen TNI untuk selalu bersama rakyat, membantu rakyat yang membutuhka.” tandasnya (**SBU**)

Kodim 1431/Bombana Peringati Hari Bela Negara ke-75 dengan Tema "Kobarkan Bela Negara untuk Indonesia Maju

Bombana, SultraNET. | Kodim 1431/Bombana menggelar upacara peringatan Hari Bela Negara ke-75 dengan khidmat di Lapangan Upacara Kodim Desa Hukaea, Kecamatan Rarowatu Utara, Kabupaten Bombana, pada Jumat, 19 Desember 2023. Upacara tersebut diselenggarakan dengan tema "Kobarkan Bela Negara untuk Indonesia Maju."

Perwira Seksi Teritorial Kodim 1431/Bombana, Kapten Inf Silistianto, memimpin upacara yang dihadiri oleh para prajurit Jajaran Kodim, Perwira upacara dipegang oleh Kapten Inf Mustapa, sementara Letda Inf Subardin bertindak sebagai Komandan Upacara.

Kodim 1431/Bombana Melaksanakan Upacara Peringatan Hari Bela Negara Ke 75 Tahun 2023

Dalam amanat Presiden Jokowi, yang dibacakan dengan lugas oleh Inspektur Upacara, disampaikan rasa syukur kepada Tuhan Yang Maha Esa atas

memperingati Hari Bela Negara ke-75. Presiden menekankan bahwa momentum ini memanggil kita untuk bersatu dan berkontribusi positif demi cita-cita Indonesia Maju.

Presiden juga mengingatkan tentang tantangan yang semakin kompleks, termasuk ancaman fisik dan non-fisik seperti pandemi, konflik global, revolusi teknologi, dan krisis iklim. Bela Negara, sebagai pilar utama, dianggap sebagai kunci untuk menjadikan bangsa Indonesia tangguh dan cerdas di tengah ketidakpastian.

Lebih lanjut, Presiden mengajak seluruh elemen masyarakat untuk aktif berpartisipasi dalam semangat Bela Negara. Bela Negara bukan hanya berkaitan dengan aspek militer, melainkan juga melibatkan semua lapisan masyarakat dalam kehidupan sehari-hari.

Kodim 1431/Bombana Melaksanakan Upacara Peringatan Hari Bela Negara Ke 75 Tahun 2023

“Setiap tindakan, sekecil apapun, yang dilandasi cinta kepada bangsa dan negara, cinta kepada Pancasila dan NKRI adalah wujud konkrit Bela Negara,” ungkap Presiden Jokowi.

Peringatan Hari Bela Negara ke-75 Tahun 2023 ini diakhiri dengan ajakan Presiden kepada seluruh masyarakat Indonesia untuk mengobarkan semangat Bela Negara dan meningkatkan rasa cinta tanah air. Doa pun disertakan agar Allah senantiasa memberikan perlindungan, bimbingan, dan hidayah dalam usaha mencapai Indonesia Maju, Bersatu, Berdaulat, Mandiri, dan Sejahtera.

Semangat Hari Bela Negara Ke-75 “Kobarkan Bela Negara untuk Indonesia Maju.” (SBU)

Bina Generasi Muda sejak Dini: Babinsa Koramil Rumbia Giatkan Binwanwil di SDN Lampata.

Bombana, SultraNET. | Babinsa Koramil 1431-01/Rumbia Kodim 1431/Bombana Serma Abd Hafid, mengambil peran aktif dalam membina generasi muda dengan melaksanakan kegiatan Binwanwil di SDN Lampata, Kecamatan Rumbia Tengah, Kabupaten Bombana.

Dalam kegiatan tersebut, Serma Abd Hafid menyampaikan berbagai pesan positif kepada siswa-siswi. Pertama, dia menghimbau agar mereka selalu rajin belajar dan menjaga disiplin sebagai kunci keberhasilan masa depan.

Selain itu, Serma Abd Hafid juga menekankan pentingnya menjaga kesehatan dan berolahraga secara teratur. Beliau mengingatkan bahwa tubuh yang sehat merupakan landasan bagi jiwa yang kuat, sehingga siswa dapat menghadapi tantangan hidup dengan lebih baik.

Babinsa Koramil 1431-01/Rumbia Kodim 1431/Bombana memberikan arahan kepada siswa-siswi SDN Lampata

Dalam konteks kebersihan lingkungan, Babinsa mengajak siswa untuk tidak membakar sampah di pekarangan sekolah. Mengingat cuaca yang sangat panas, tindakan ini dapat menimbulkan risiko kebakaran yang berbahaya. Serma Abd Hafid berharap siswa-siswi dapat menjaga lingkungan sekitar untuk mencegah kejadian yang tidak diinginkan.

Dengan kegiatan ini, Babinsa Koramil Rumbia turut berkontribusi dalam pembinaan ketahanan wilayah melalui pendekatan positif terhadap generasi muda, memastikan mereka tumbuh menjadi individu yang cerdas, sehat, dan bertanggung jawab terhadap lingkungan.